

2025冬号

まるけあ長田

長田地域包括支援センター

皆さんお変わりありませんか？

毎日寒い日が続いていますね。いかがお過ごしでしょうか。インフルエンザなどの感染症の流行も気になるところですが、感染対策をして、元気に冬を乗り越えていきましょう。

川原小学校 福祉教育授業

9月4日 川原小学校 4年生に福祉教育の授業を行いました。途中、先生にも加わっていただき、寸劇をしました。その寸劇をもとに児童の皆さんに、困っている人を見つけた時に自分に何ができるかを考えていただきました。

みなさん自分のこととして一生懸命考えてくださいました。



長田東 ふれあいまつり

10月18日 長田包括はストラックアウトのブースを出展させていただきました。

皆さんとても真剣に的を狙っていらっしゃいました。でも、なかなか思い通りのところにいかないのがおもしろいところ。悔しそうにしたり、ガッツポーズが出たり、大変盛り上がりました。

参加してくださった皆さまありがとうございました。

おさだWELL-BEING教室 おさだっぷ

11月19日のおさだっぷで「ステキな迷惑のかけ方講座」を行いました。

昨年度ご好評いただいた、「おさだっぷ」。今年度は長田生涯学習センターと共催で開催しています。11月は、つながり上手になって、いきいきと暮らしていくことをテーマに講師をさせていただきました。

皆さん熱心に聞いてくださり、ありがとうございました。



長田南小学校 福祉教育授業

12月2日 長田南小学校4年生に福祉教育の授業を行いました。

授業の中では、地域の元気高齢者の方をお招きし、インタビューを聞いていただきました。高齢になっても地域で活躍できると知って、皆さんとても興味深そうに聞いてくださいました。

長田地域包括支援センター（まるけあ長田）は、
静岡市が委託している、高齢者の相談窓口です。
長田圏域（長田東小学区、川原小学区、長田南小学区）
にお住まいの方がご利用いただけます。

\\こんなことに困っていませんか？\\

＊ ひとり暮らし

＊ 介護保険

＊ 健康/医療

＊ 介護予防

＊ 経済的
不安

＊ 認知症

＊ 成年後見
制度

＊ 高齢者
虐待

まずは気軽に
お電話ください。
ご相談は無料です。

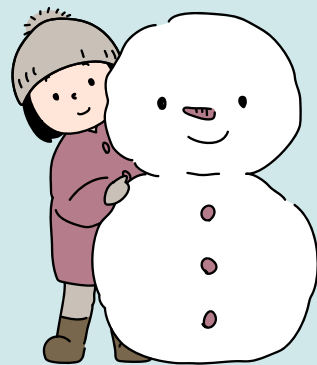

長田地域包括支援センター
駿河区みずほ2丁目12-7
(みずほ郵便局ななめ前)

TEL : 054-268-5080

月～金 8:30～17:30

※土日・祝日・年末年始はお休みです



ホームページ



OSADA.HOUKATU